

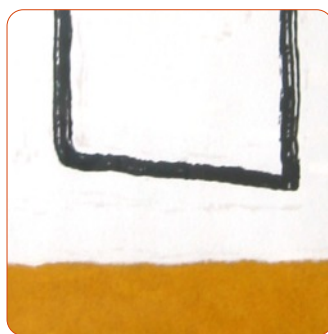

Afi



SGP

Sistema de Gestión de Participadas



Afi

www.afi.es

¿Qué es SGP?

El seguimiento, control y gestión del conjunto de sus participaciones, tanto en empresas cotizadas como no cotizadas, es uno de los elementos a todas luces clave para aquellas sociedades cuyo objeto social está vinculado al mantenimiento e incorporación de participaciones empresariales (sociedades holding, corporaciones empresariales, departamentos de inversiones o fondos de capital riesgo). Ante la inexistencia de una aplicación que logre íntegramente este objetivo, Afi ha desarrollado una plataforma “ad hoc” que proporciona al usuario todos los elementos fundamentales para llevar un estricto seguimiento de las participaciones empresariales desde tres puntos de vista complementarios: (i) **control administrativo**, - necesario pero por sí sólo insuficiente - (ii) **control económico financiero** y (iii) **valoración y gestión de riesgos**. El ámbito de actuación de SGP alcanza objetivos más amplios al no limitarse a las participaciones directas, sino que además, permite un estricto seguimiento de la propia sociedad vehículo, las participaciones indirectas - filiales de las participadas - e incluso aquellas sociedades que aún no perteneciendo al conjunto presente de las participaciones, sí necesitan una vigilancia y un seguimiento individualizado. De igual forma, al incorporar un módulo dedicado íntegramente a la valoración económica de la cartera, permite desarrollar valoraciones individuales de inversiones potenciales a realizar por la sociedad vehículo así como de las ya existentes.

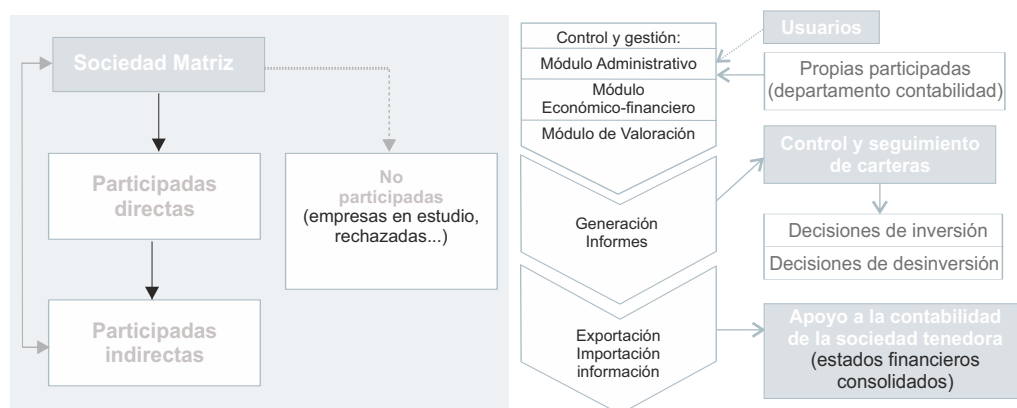

Si bien SGP no contempla ningún procedimiento relacionado con la contabilidad de la sociedad tenedora de las participaciones ni con los procesos de consolidación de la misma, sí se muestra como una **herramienta de ayuda indispensable** para la elaboración de dichos procesos, al contener en su base de datos, toda la información económico-financiera necesaria sobre el conjunto de las participaciones.

El desarrollo de la aplicación se inspira en **tecnologías de desarrollo en web** como fórmula de evitar por un lado, su rápida obsolescencia y por otro la escalabilidad del producto. Es decir, se trata de una aplicación concebida para el presente pero sin olvidar el futuro, en la medida que está preparada para soportar procesos de consulta y volcado de datos vía Internet (on-line).

Características básicas

→ Control y gestión a través de los módulos:

- **Administrativo:** evolución de la inversión según instrumentos utilizados, seguimiento de órganos sociales, documentación legal y específica y agenda propia.
- **Económico financiero** que, a partir de los estados contables, diagnostica la empresa participada mediante la generación de información automática.
- **Análisis, estudio y valoración** de las participadas así como de nuevas inversiones.



Afi

www.afi.es

- Generación de **informes** tanto para **usuario** como para la **dirección**.
- No obsolescencia: “**desarrollo en web**” con las ventajas:
 - No necesidad de implantación de software específico en el cliente
 - Rapidez de implantación
 - Reducción de inversiones de estructura en el cliente
 - Mantenimiento centralizado evitando reinstalaciones y lag entre solución de incidencias y percepción de los cambios en el cliente
 - Disponibilidad total tanto geográfica como horaria
 - Acceso de múltiples usuarios
 - Transaccional para la distribución multimarca
 - Control de permisos a usuarios escalonados por empresas, módulo o pantallas.
- Exportación e importación automática de información a ficheros *.doc y *.excel
- **Motor de búsqueda de la información** de empresas y personas y avisos a los usuarios mediante correos electrónicos.
- Definición de patrones de **alarmas** que permitan el control y aviso automático al usuario.

Descripción de la aplicación

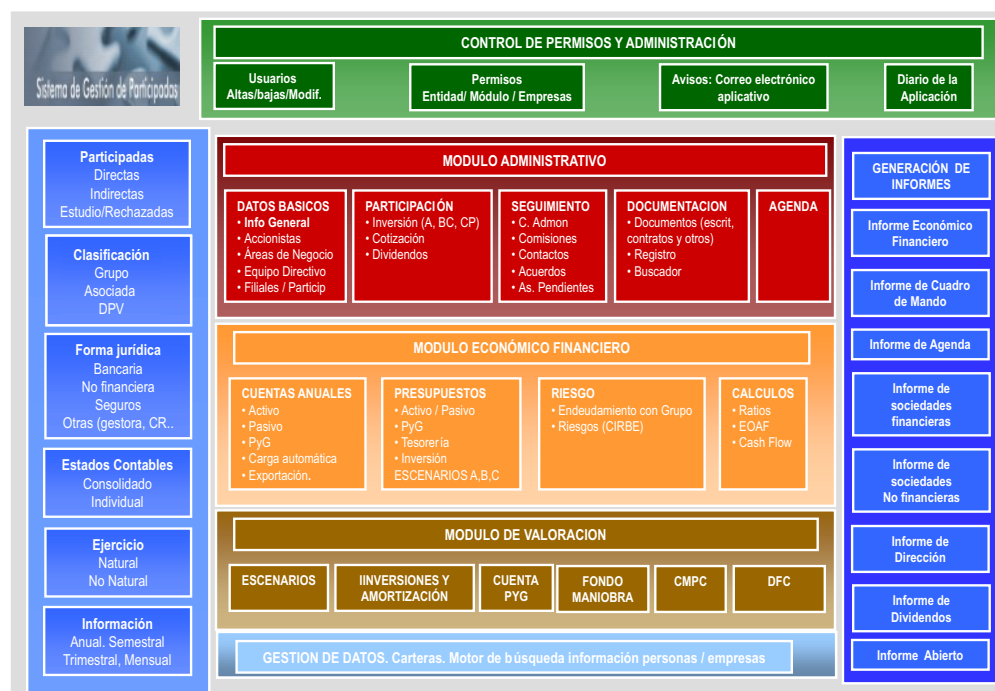

SGP es una herramienta

Específica

Concebida por y para el seguimiento de participadas de Cajas de Ahorros, con o sin vehículos de inversión, aunque también puede ser utilizada por sociedades holding, gestoras, sociedades de capital riesgo....

Abierta

Herramienta en continua actualización e inclusión de nuevas funcionalidades. Existencia de un “Club de Usuarios” que permite amplificar y compartir las necesidades de funcionalidades nuevas de los clientes. Cada año se planifican al menos tres actualizaciones cuya instalación se realiza de manera inmediata.



Afi

www.afi.es

Segura	Cuenta con todos los requisitos de seguridad propios de aplicaciones en entorno on-line. Además, se ha programado un extenso sistema de permisos y accesos - que permiten la co-existencia de usuarios de distintos perfiles- para la entidad matriz, módulos, empresas e informes.
De apoyo	Herramienta de ayuda indispensable para la elaboración de los estados contables de la sociedad tenedora de las participaciones, dado que contiene en su base de datos toda la información económico-financiera necesaria sobre el conjunto de las participaciones.
Para el "mañana"	El que esté programada en entorno Internet, permite satisfacer las necesidades del "mañana", con disponibilidad total tanto geográfica como horaria, pudiendo – con la correcta gestión de usuarios – hacer participe de ella a las propias empresas participadas (i.e. Departamentos de contabilidad para el volcado de información contable).
Completa	En SGP caben todo tipo de participadas (directas, indirectas, en estudio, rechazadas), con forma jurídicas distintas (entidades financieras, no financieras, seguros, gestoras..), con datos contables individuales y/o consolidados, con ejercicios contables diferentes y con periodicidad de información distinta.
Accesible y Ayuda a la gestión	En un entorno de navegación atractivo e intuitivo, toda la información es accesible mediante los informes, los motores de búsqueda o la exportación de datos de todos los módulos. Los informes (vinculados a excel o word) se diseñan con el formato y logo del cliente para su empleo directo. Posibilidad de inclusión de toda clase de ficheros anexados. Avisos y alarmas a usuarios y agenda vinculada.
Fácil mantenimiento	Se ofrece bajo la modalidad "housing" o "hosting" . En esta última, Afi se encarga del mantenimiento y copias de seguridad de la base de datos, conexión segura y confidencialidad de los datos. La implantación en cliente (modalidad "housing") se lleva a cabo en una jornada de trabajo.

Funcionalidades

Algunas de las funcionalidades que incluye son:

- Informes de agenda e Informe económico financiero
- Control de accesos
- Control opciones de inversión (acciones, créditos participativos, bonos y obligaciones convertibles y compensación de pérdidas)
- Amortización y canje de obligaciones convertibles
- Amortización fondo de comercio y fondo de fluctuación de valores. Informe FFV
- Carga automática de CIRBE
- Informe de dividendos y previsión de cobros Exportación información datos administrativos y económico-financieros
- Avisos a usuarios (mediante correo electrónico) y diario de la aplicación Coexistencia de datos individuales y consolidados y ejercicios contables diferentes
- Inclusión de Comisiones y comités, acuerdos, asuntos pendientes, registros y contratos. Vinculaciones a agenda e información persona/empresa
- Inclusión de otras retribuciones
- Diseño de carteras y análisis de rentabilidad de las mismas
- Formas jurídicas: SGR, SCR, FCR
- Informe ayuda al Art. 127 Ter LSA
- Inversión con valores nominales distintos
- Participaciones cruzadas e inversiones indirectas
- NIIF/PGC 2007



Afi

www.afi.es

Datos generales de la sociedad

Analistas Financieros Internacionales - Sistema de Gestión de Participadas			
Datos Básicos		Participación	Seguimientos
Datos de Ejemplosa 4			
Logo de la empresa:		Muestras:	
TIPO DE EMPRESA	Empresa no financiera (Consolidada)	CIF	-
¿ES PARTICIPADA DIRECTA?	SI	¿ES COTIZADA?	NO
LA PARTICIPACIÓN ES DE	Corporación	¿ES DESINVERTIDA?	NO
NOMBRE	Ejemplosa 4	INFORMACIÓN	Semestral
SECTOR	Servicios	OTRA DENOMINACIÓN	Empresa de Ejemplo 4
¿HAY SEGUIMIENTO/ESTUDIO?	SI	SUBSECTOR	Servicios empresariales
DOMICILIO SOCIAL	Españoleto 19, Madrid	TIPO DE SEGUIMIENTO	Medio
AÑO DE CONSTITUCIÓN (aaaa)	1978	MÉT. CONSOLIDACIÓN	-
PERSONA DE CONTACTO	No sabemos	ACTIVIDAD COMERCIAL	Servicios agrarios
TELÉFONO DE CONTACTO	91 52 00 126	CARGO	-
HISTORIA	No ha modificado su denominación social desde su constitución. Su objeto social comprende las siguientes actividades: -Comercialización de servicios y productos para la agricultura -Instalación y ejecución de obras de carácter general, tanto para el sector privado como para la administración -Fabricación, importación, venta y exportación de máquinas para riego por el sistema Pivot -Servicios de apoyo en gestión técnica-administrativa y comercial -Servicio de reforestación y medio ambiente		

Inversión en la sociedad

Analistas Financieros Internacionales - Sistema de Gestión de Participadas								
Datos Básicos		Participación	Seguimientos	Documentación	Agenda			
Seguimiento participación de TESTING INVERSIÓN INDIRECTA, S.A.								
Inversor: Analistas Financieros Internacionales - Relación directa								
FECHA		INVERSIÓN TOTAL (Euros)	VALOR NOMINAL / VTC (Euros)	SOBREPRECIO (Euros)	Nº ACCIONES	% PART.	% PART. ACUM.	NOTAS
01/01/2000	A	12.500.000,00	12.500.000,00	0,00	125.000,00	50,000 %	50,000 %	
01/01/2000	P	300.000,00	-	-	-	-	-	
01/01/2000	BC	600.000,00	-	-	-	-	-	
31/12/2000	P	-100.000,00	-	-	-	-	-	
01/06/2002	A	100.000,00	100.000,00	0,00	2.000,00	0,800 %	50,800 %	
01/06/2002	BC	-100.000,00	-	-	-	-	-	
31/12/2003	P	-100.000,00	-	-	-	-	-	
15/06/2005	FP	250.000,00	-	-	-	-	-	
TOTAL A		12.600.000,00	12.600.000,00	0,00	127.000,00		50,800 %	
TOTAL P		100.000,00	-	-	-	-	-	
TOTAL BC		500.000,00	-	-	-	-	-	
TOTAL FP		250.000,00	-	-	-	-	-	
TOTAL		13.450.000,00	12.600.000,00	0,00	127.000,00		50,800 %	
TOTAL GASTOS		4.815,00	-	-	-	-	-	

Participadas - Insertar - Microsoft Internet Explorer provided

PARTICIPACIÓN DE LA EMPRESA Ejemplosa 4

Crédito Participativo

Introduzca los siguientes datos:

Fecha de la operación (dd/mm/aaaa) [] [] [] []

Importe de la operación € [] [] [] [] [] []

Fecha vencimiento (dd/mm/aaaa) [] [] [] [] [] []

Intereses

Interés fijo

Euribor + [] %

Tipo inicial [] %

Interés variable

Tipo [] %

Sobre [] %

Disposiciones

Fecha	Disposición	Notas
[] [] [] []	[] [] [] []	[] [] [] []

Comisiones

Comisión de apertura [] %

Otras comisiones [] %

Gastos asociados [] €

INVERSIONES DE LA EMPRESA TESTING INVERSIÓN INDIRECTA, S.A.

Seleccione el tipo de inversión:

Inversión en acciones (contraprestación de títulos)

Crédito participativo

Bonos convertibles

Compensación de pérdidas

Cerrar

Nueva inversión: crédito participativo

PARTICIPACIÓN DE LA EMPRESA EMPRESA PRUEBA

Resumen de las amortizaciones de Fondo de Comercio y FFV

Periodo	Amort.Ac. FC (€)	FFVt (€)	FFVr (€)
2T2005	0,00	669.085,34	0,00
3T2005	0,00	1.338.170,68	0,00
4T2005	0,00	2.007.256,02	0,00
1T2006	0,00	2.676.341,36	0,00
2T2006	0,00	3.345.426,70	0,00
3T2006	0,00	4.014.512,04	0,00
4T2006	0,00	4.683.597,38	0,00
1T2007	0,00	5.352.682,72	0,00
2T2007	0,00	6.021.768,06	0,00
3T2007	0,00	6.690.853,40	0,00
4T2007	0,00	7.359.938,74	0,00

Fondo de comercio



Afi

www.afi.es

Datos económico-financieros de la sociedad

Analistas Financieros Internacionales Sistema de Gestión de Participadas

Cuentas anuales Presupuestos Riesgos Cálculos

DIFERENCIAS - Balance (Activo) - EMPRESA PRUEBA

Balances: Activo Pasivo P+G Tipologías: Consolidado Individual

DIFERENCIAS (Euros)	2004	2005	ABSOLUTAS	RELATIVAS
	Semestre 1 Ago 04	Semestre 1 Ago 05		
ACCIONISTAS POR DESEMBOLSOS NO EXIGIDOS	0,00	1,00	1,00	-
INMOVILIZADO	600,00	561,00	-39,00	-6,50 %
Gastos de establecimiento	600,00	3,00	-597,00	-99,50 %
Inmovilizado Inmaterial Neto	0,00	90,00	90,00	-
Inmovilizado Inmaterial Bruto	0,00	63,00	63,00	-
Gastos de investigación y desarrollo	0,00	6,00	6,00	-

Cuentas anuales Presupuestos Riesgos Cálculos

RATIOS - EMPRESA PRUEBA

Tipología: Consolidado Individual

Seleccionar por: Años Semestres Trimestres Meses Semestre Interanual Interperiodo

RATIOS (por Semestre)	2003	2004	2004	2005
	Semestre 2 Ene 04	Semestre 1 Ago 04	Semestre 2 Feb 05	Semestre 1 Ago 05
RATIOS GENERALES				
Grado de envejecimiento del inmovilizado material	-	-	-0,38	-0,35
Índice de importancia del Activo Circulante	-	0,00	0,69	0,72
Recursos propios / Capital	-	-	-	14,22
Deuda financiera / (Rec.Propios + Deuda financiera)	-	-	-	0,62
Deuda financiera a corto / Deuda financiera	-	-	-	0,64
RATIOS FINANCIEROS				
Recursos generados por actividades ordinarias (EBITDA)	-	-	0,00	-0,72
EBITDA / Ventas	-	-	-	-4,85
EBITDA / Gastos financieros	-	-	-	-4,06
Deuda bancaria total / EBITDA	-	-	-	-2,45
Deuda bancaria total / Cash flow neto operativo	-	-	-	-13,33

Club de usuarios

Todos los clientes pertenecen al "Club de Usuarios" donde se ponen en común todas y cada una de las mejoras y posibles funcionalidades, bajo el siguiente esquema:

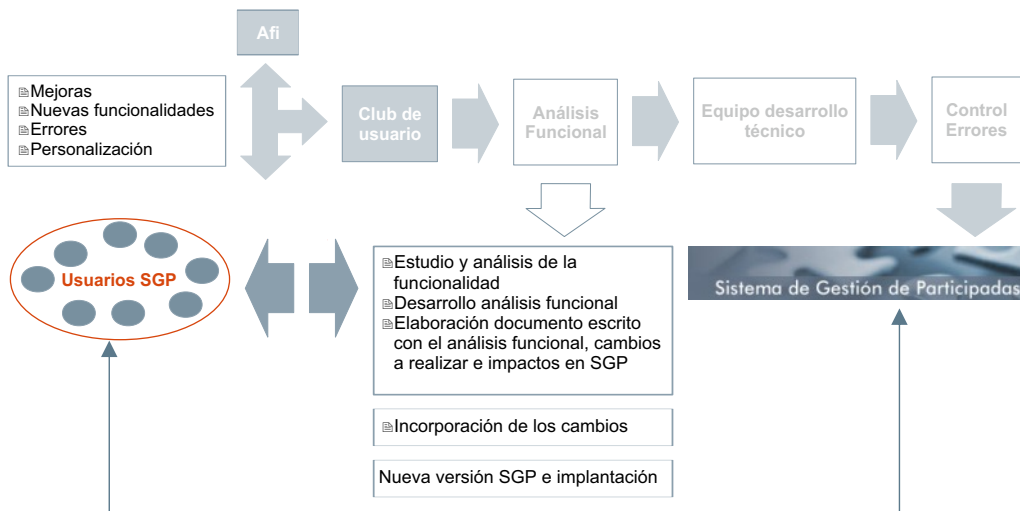



Afi

www.afi.es

Definición técnica

Los requisitos técnicos para cada una de las modalidades son los siguientes:

Modalidad Hosting	Modalidad de implantación en cliente
<p>Afi proporciona</p> <ul style="list-style-type: none"> ✓ Acceso al servicio a través de una conexión con ancho de banda de 40Mb. (Actualmente proporcionada por Colt). ✓ Acceso seguro al servicio a través de SSL para mantener la confidencialidad de los datos. ✓ Espacio en disco para almacenamiento de datos y documentos adjuntos adaptados a las necesidades del cliente. ✓ Servicio de backup diario para recuperación de errores de datos con una semana de antigüedad. ✓ Esquema único dedicado para la aplicación en servidor de base de datos Oracle 10.2.0.5. ✓ Aplicación web dedicada en servidor Microsoft Internet Information Server 6.0. ✓ Servicio de resolución de incidencias durante el horario de oficina. <p>Requerimientos del Cliente</p> <ul style="list-style-type: none"> ✓ Acceso permitido a la dirección de Internet en que se encuentra la aplicación web (a través del puerto SSL). ✓ Navegador Internet Explorer 8.0 o superior. ✓ Para la visualización de informes en formato papel, Microsoft Office 2000, 2010 o 2013 ✓ Instalación del módulo SGP Report Runtime proporcionado por AFI que incluye: <ul style="list-style-type: none"> – MSXML v4 de Microsoft para tratamiento de ficheros XML 	<p>Requerimientos técnicos de los servidores</p> <ul style="list-style-type: none"> ✓ Base de datos <p>La aplicación está basada en la versión 9.2.0.7 de Oracle. La migración a una versión superior será posible dependiendo de la compatibilidad entre ambas. El servidor deberá disponer de:</p> <ul style="list-style-type: none"> – Un esquema único para la aplicación. – Intermedia (Oracle Text, según versiones) para la indexación de texto y búsqueda difusa (Opcional). – Tamaño recomendado en disco para el esquema de 150 Mb. (Depende del uso del usuario final), y un crecimiento estimado de 50 Mb anuales. – Para permitir almacenamiento de caracteres específicos del Castellano, es necesario que la base de datos y el cliente de base de datos estén configurados con el juego de caracteres WE8ISO8859P1. <p>Indexación de texto mediante intermedia.</p> <ul style="list-style-type: none"> – Para la indexación de texto y búsquedas difusas, el cliente de Oracle (normalmente instalado en el servidor web) debe tener configurado el NLS_LANG idéntico al servidor. <p>✓ Servidor Web</p> <ul style="list-style-type: none"> – Internet Information Server 5.0 o superior con módulo de ASP habilitado. – Microsoft Data Access Component versión 2.7 o superior. – Registro de componentes ActiveX para la lógica de negocio. – Posibilidad de instalar un servicio para tareas de administración de la aplicación. – Instalación del control ASPMail para el envío de avisos automáticos. – 100 Mb. más el espacio necesario para almacenar los documentos adjuntos. – Cliente Oracle 9.2.0.7. <p>Requerimientos del cliente</p> <ul style="list-style-type: none"> ✓ Acceso al servidor web local, pudiendo eliminar el acceso por SSL si se accede mediante red local. ✓ Navegador Microsoft Internet Explorer 8.0 o superior. ✓ Microsoft Office 2000, 2010, 2013 (Word, Excel) para la visualización de informes imprimibles. ✓ Instalación del módulo SGP Report Runtime proporcionado por AFI que incluye: <ul style="list-style-type: none"> – MSXML v4 de Microsoft para tratamiento de ficheros XML



Afi

www.afi.es

Contacto

Para cualquier información o aclaración adicional sobre el servicio, así como para la obtención de claves gratuitas para la versión demo dirigirse a:

Contacto: [Pablo Mañueco | Moisés García](#)
E-mail: pmanueco@afi.es | mgarcia@afi.es
Tlfno: [915 200 106](tel:915200106)
Fax: [915 200 167](tel:915200167)

Web: www.afi.es